



Composition de la CAISSE LOCALE DE PLOUHA

Siège social : Avenue Laënnec 22580 PLOUHA

#jesuisociétaire #agirchaquejourpourlinterêtdelasociété

AGENCES RATTACHEES A LA CAISSE LOCALE : PLOUHA

Composition du conseil d'administration

PRESIDENT



Sébastien DERRIEN
22580 PLOUHA

VICE-PRESIDENTS

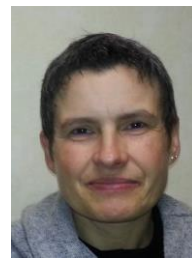

Isabelle LEARD
22580 PLOUHA



Jérémy RALLON
22290 PLEHEDEL

ADMINISTRATEURS



Michel
LETERTRE



Karine
REBOUX



Annie
LE CALVEZ



Pascale
LE MOINE



Jean-Claude
LE ROUX



Albert
OLLIVIER



Christian
QUEROMES



Michel
SALAUN



David
DRONIOU

Résultats de l'Assemblée Générale

Nombre de Sociétaires : 2 223

Nombre de votants en électronique : 112

Nombre de votants en présentiel ou représentés : 9

Total des suffrages valablement exprimés : 121

Sont élus : Pascale LE MOINE, Jean-Claude LE ROUX, Christian QUEROMES,
David DRONIOU, Michel LETERTRE

AGIR CHAQUE JOUR
DANS VOTRE INTÉRÊT



ET CELUI
DE LA SOCIÉTÉ

CÔTES D'ARMOR