



Composition de la CAISSE LOCALE DE LAMBALLE

Siège social : 5, Place St Jean 22400 LAMBALLE

#jesuisociétaire #agirchaquejourpourlinterêtdelasociété

Agences rattachées à la Caisse locale : LAMBALLE, LAMBALLE Val, LAMBALLE Leclerc

Composition du conseil d'administration

PRESIDENT



Evelyne CARFANTAN
HENANSAL

VICE-PRESIDENTS



Michel LAGREE
POMMERET



Angelina POILVET
SAINT-RIEUL

ADMINISTRATEURS



Jean-Yves
BRIENS



Marc
CAILLIBOTTE



Chrystelle
GUEGUEN



Christelle
LE PAGE



Nicolas
ROUXEL



Thierry
JOSSIC



Antoine
RUFFET



Amélie
MICHEL

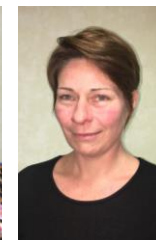

Morgan
MIDELET



Jean-Charles
CANTIN



Vincent
LENOIR

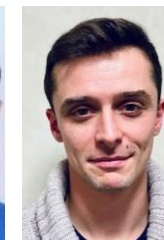

Jean-Marie
GOURET

Résultats de l'Assemblée Générale

Nombre de Sociétaires : 8278

Nombre de votants en électronique : 334

Nombre de votants en présentiel ou représentés : 7

Total des suffrages valablement exprimés : 341

Sont élus : Jean Charles CANTIN, Chrystelle GUEGUEN, Thierry JOSSIC,
Christelle LEPAGE, Antoine RUFFET

AGIR CHAQUE JOUR
DANS VOTRE INTÉRÊT



ET CELUI
DE LA SOCIÉTÉ

CÔTES D'ARMOR